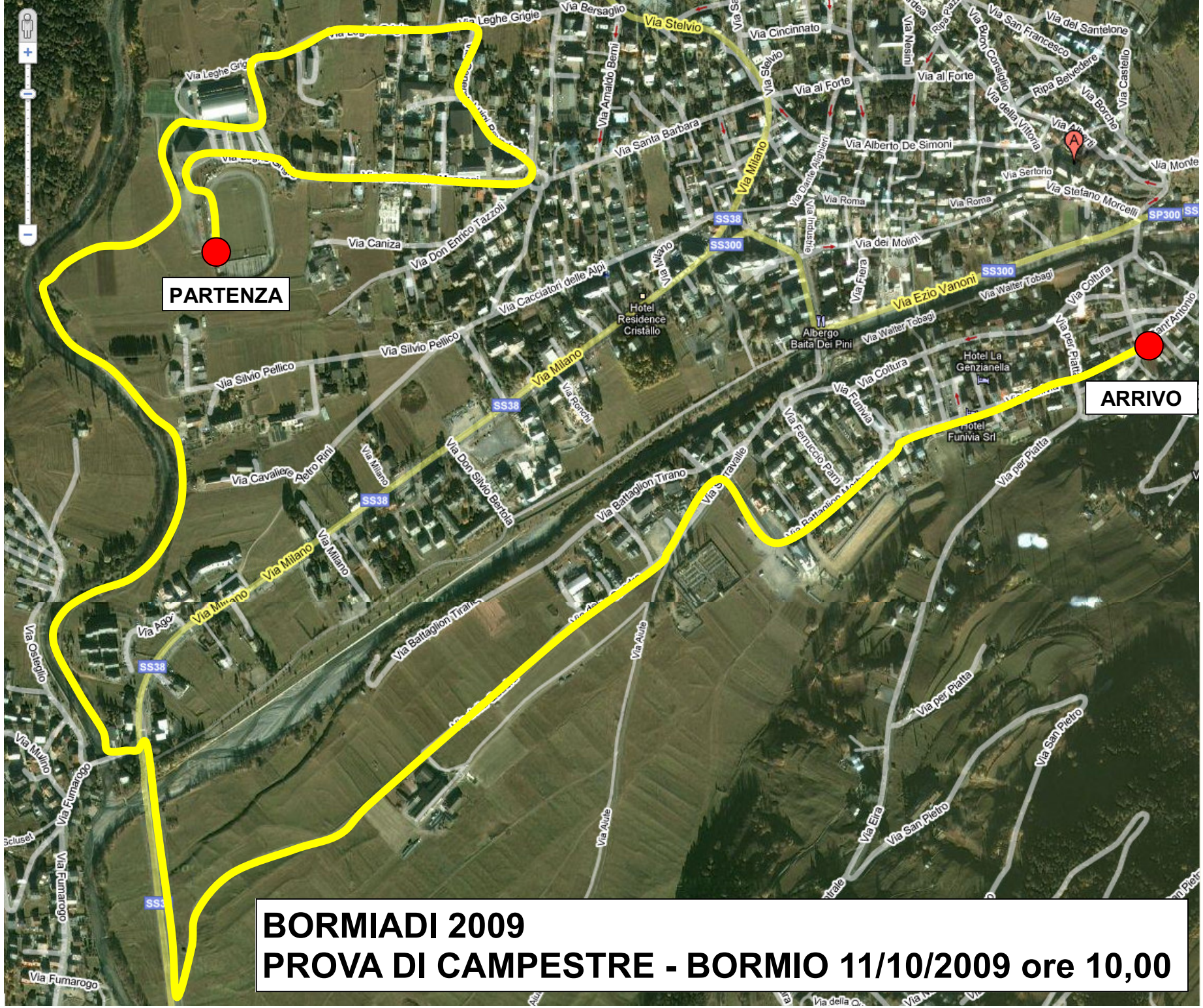
PARTENZA
ARRIVO
Via Leghe Grigie
Via Bersaglio
Via Stelvio
Via Cincinnato
Via Amerigo Berni
Via Santa Barbara
Via Alberto De Simoni
Via Milano
Via Caniza
Via Don Enrico Tazzoli
Via Cacciatori delle Alpi
Via Silvio Pellico
Via Cavaliere Aldo Rini
Via Don Silvio Bertola
Via Battaglion Tirano
Via Ago
Via Ostegio
Via Mulino
Via Fumarogo
Via Aiuta
Via Roma
Via dei Molini
Via Fiera
Via Ezio Vanoni
Via Walter Tobagi
Via Coltura
Via Funivia
Via Ferruccio Parri
Via per Piatta
Via San Pietro
Via Stefano Morcelli
Via Serforio
Via al Forte
Via San Francesco
Via del Santelone
Via Castello
Via Borche
Via Monte
Hotel Residence Cristallo
Albergo Baita Dei Pini
Hotel La Genzianella
Hotel Funivia Srl
SS38
SS300
SP300
BORMIADI 2009
PROVA DI CAMPESTRE - BORMIO 11/10/2009 ore 10,00